



**ΕΛΛΗΝΙΚΗ ΔΗΜΟΚΡΑΤΙΑ**

**ΥΠΟΥΡΓΕΙΟ ΥΓΕΙΑΣ**

ΔΙΟΙΚΗΣΗ 6ης ΥΓΕΙΟΝΟΜΙΚΗΣ ΠΕΡΙΦΕΡΕΙΑΣ

ΠΕΛΟΠΟΝΝΗΣΟΥ- ΙΟΝΙΩΝ ΝΗΣΩΝ-ΗΠΕΙΡΟΥ-ΔΥΤΙΚΗΣ  
ΕΛΛΑΔΑΣ

Διεύθυνση: Οικονομικής Οργάνωσης & Υποστήριξης

Τμήμα: Προμηθειών

Ταχ. Διεύθυνση: Υπάτης 1 & ΝΕΟ Πατρών-Αθηνών 24

Πληροφορίες: Σφαέλου Ειρήνη

Τηλέφωνο: 2613600544

e-mail: e.sfaelou@dypede.gr

**ΠΡΟΣΚΛΗΣΗ ΕΚΔΗΛΩΣΗΣ ΕΝΔΙΑΦΕΡΟΝΤΟΣ**

Η Διοίκηση της 6ης Υ.ΠΕ.,

**Έχοντας υπόψη:**

1. Τις διατάξεις του Ν. 3329/05 (Φ.Ε.Κ. 81/Α/4-4-2005) «Εθνικό Σύστημα Υγείας και Κοινωνικής Αλληλεγγύης και λοιπές διατάξεις» και του Ν. 3527/07 (Φ.Ε.Κ. 25Α'/09-02-2007) «Κύρωση συμβάσεων υπέρ νομικών προσώπων εποπτευομένων από το Υπουργείο Υγείας και Κοινωνικής Αλληλεγγύης και λοιπές διατάξεις»., όπως έχουν τροποποιηθεί.
2. Το Ν.4412/2016 (ΦΕΚ.Α'147/8-8-2016) «Δημόσιες Συμβάσεις Έργων, Προμηθειών και Υπηρεσιών ( προσαρμογή στις οδηγίες 2014/24/ΕΕ και 2014/25/ΕΕ) », όπως έχει τροποποιηθεί και ισχύει.
3. Το Ν. 4782/2021 (ΦΕΚ Α'/36/9.3.2021) «Εκσυγχρονισμός, απλοποίηση και αναμόρφωση του ρυθμιστικού πλαισίου των δημοσίων συμβάσεων, ειδικότερες ρυθμίσεις προμηθειών στους τομείς της άμυνας και της ασφάλειας και άλλες διατάξεις για την ανάπτυξη, τις υποδομές και την υγεία»
4. Την αρ. Γ4β/ Γ.Π. οικ. 66153 (ΦΕΚ 761/ΥΟΔΔ/19-09-2019) απόφαση του Υπουργού Υγείας σχετικά με το διορισμό του Καρβέλη Ιωάννη ως Διοικητή της 6ης Υ.Πε. Πελοποννήσου, Ιονίων Νήσων, Ηπείρου και Δυτικής Ελλάδας.

5. Την υπ' αριθμ. Απόφαση Γ4β/ΓΠ.οικ. 44311 (ΦΕΚ 670/τ. Υ.Ο.Δ.Δ./30.07.2022 ) περί παράτασης της θητείας των Οργάνων των Υγειονομικών Περιφερειών.
6. Την υπ'αριθμ. 69553/07-11-2023 Απόφαση Έγκρισης Τεχνικών Προδιαγραφών.
7. Την υπ'αριθμ. 69739/07-11-2023 Απόφαση Έγκρισης Σκοπιμότητας.
8. Την υπ'αριθμ. 69483/06-11-2023 (3232/0) ΑΔΑ: Ψ053469ΗΔΜ-991, ΑΔΑΜ: 23REQ013715019 Απόφαση Ανάληψης Υποχρέωσης έτους 2023.
9. Την υπ'αριθμ. 75266/29-11-2023 (3232/1) ΑΔΑ: Ψ85Τ469ΗΔΜ-45Χ, Συμπληρωματική Απόφαση Ανάληψης Υποχρέωσης έτους 2023.
10. Το γεγονός ότι δεν κατατέθηκαν προσφορές στην υπ'αριθμ. 72487/17-11-2023 Επαναπροκήρυξη Πρόσκλησης Εκδήλωσης Ενδιαφέροντος.

### Ανακοινώνει

Την 2<sup>η</sup> Επαναπροκήρυξη της Πρόσκλησης Εκδήλωσης Ενδιαφέροντος για τη «Κατεδάφιση τμήματος στεγάστρου και υποστυλωμάτων από οπλισμένο σκυρόδεμα στο ΚΥ Λευκίμμης» , με κριτήριο κατακύρωσης την πλέον συμφέρουσα από οικονομική άποψη προσφορά μόνο βάσει τιμής.

A/A	ΕΙΔΟΣ	ΜΟΝΑΔΑ ΜΕΤΡΗΣΗΣ	ΤΕΜΑΧΙΑ
1	«Κατεδάφιση τμήματος στεγάστρου και υποστυλωμάτων από οπλισμένο σκυρόδεμα στο ΚΥ Λευκίμμης»	Υπηρεσία	1,00000

### ΚΩΔΙΚΟΙ CPV:

- 45300000-0: Εργασίες κτιριακών εγκαταστάσεων

**Ημερομηνία Λήξης Υποβολής Προσφορών: 04/12/2023 13:00**

**Ημερομηνία Ανοίγματος Προσφορών : 05/12/2023 & ώρα 10: 00 π.μ.**

**Προϋπολογισμός : 8.500,00€ (συμπεριλαμβανομένου ΦΠΑ)**

Για την επιτάχυνση των διαδικασιών και τη διευκόλυνση των ενδιαφερόμενων προμηθευτών, η 6η ΥΠΕ διεξάγει έρευνα αγοράς μέσω της υπηρεσίας ηλεκτρονικής διαχείρισης προσφορών iSupplies (<http://isupplies.gr>).

Για να συμμετάσχει ένας προμηθευτής στην εν λόγω έρευνα αγοράς, πρέπει να εγγραφεί δωρεάν στην πλατφόρμα iSupplies, αν δεν είναι ήδη εγγεγραμμένος. Η διαδικασία εγγραφής γίνεται απλά μέσω τηλεφώνου στην iSmart P.C. στο 2103601671 είτε συμπληρώνοντας τη σχετική φόρμα εγγραφής στη διεύθυνση: <http://isupplies.gr/auth/register>.

Στην ιστοσελίδα της 6ης ΥΠΕ (<https://www.dypede.gr>), στο πεδίο "ΗΛΕΚΤΡΟΝΙΚΕΣ ΥΠΗΡΕΣΙΕΣ" πατώντας το πεδίο "e-Supplier" μπορείτε να κάνετε εγγραφή και να ενημερώνεστε για τα στάδια του τιμολογίου σας (από την καταχώρηση μέχρι και την εξόφληση).

*Η υπηρεσία μας έχει την δυνατότητα να δέχεται Ηλεκτρονικά Τιμολόγια μέσω Διαχείρισης Ηλεκτρονικών τιμολογίων μέσω ΕΔΗΤ (τακτικού Π/Υ ή Π/Υ ιδίων πόρων)*

*Ο κωδικός ΑΑΗΤ της 6ης Υ.Πε. απαραίτητος για την ηλεκτρονική τιμολόγηση είναι ο **1015.Ε00813.0001***

## **ΓΕΝΙΚΑ**

Τα έγγραφα της σύμβασης να έχουν συνταχθεί στην ελληνική γλώσσα.

Να αναφέρεται ο χρόνος ισχύος της προσφοράς και ο χρόνος παράδοσης των ειδών/υπηρεσιών.

Εναλλακτικές προσφορές δε γίνονται δεκτές και απορρίπτονται.

Ο προμηθευτής με τη συμμετοχή του δηλώνει ότι αποδέχεται πλήρως και ανεπιφυλάκτως με το σύνολο των όρων.

Η τεχνική προσφορά θα πρέπει να καλύπτει όλες τις απαιτήσεις που έχουν τεθεί από την αναθέτουσα αρχή.

## **ΤΙΜΕΣ**

Η τιμή δίνεται σε ευρώ ανά μονάδα.

Στην τιμή περιλαμβάνονται οι υπέρ τρίτων κρατήσεις, ως και κάθε άλλη επιβάρυνση, σύμφωνα με την κείμενη νομοθεσία, μη συμπεριλαμβανομένου Φ.Π.Α., για την παράδοση του υλικού στον τόπο και με τον τρόπο που προβλέπεται στα έγγραφα.

Οι υπέρ τρίτων κρατήσεις υπόκεινται στο εκάστοτε ισχύον αναλογικό τέλος χαρτοσήμου 3% και στην επ' αυτού εισφορά υπέρ ΟΓΑ 20%.

Οι προσφερόμενες τιμές είναι σταθερές καθ' όλη τη διάρκεια της σύμβασης και δεν αναπροσαρμόζονται.

Ως απαράδεκτες θα απορρίπτονται προσφορές στις οποίες: α) δεν δίνεται τιμή σε ΕΥΡΩ ή καθορίζεται σχέση ΕΥΡΩ προς ξένο νόμισμα, β) δεν προκύπτει με σαφήνεια η προσφερόμενη τιμή, με την επιφύλαξη του άρθρου 102 του ν. 4412/2016 και γ) η τιμή υπερβαίνει τον προϋπολογισμό της πρόσκλησης.

#### **ΧΡΟΝΟΣ ΙΣΧΥΟΣ ΠΡΟΣΦΟΡΩΝ**

Οι προσφορές θα δεσμεύουν τους υποψηφίους για εκατόν είκοσι (120) ημέρες από την επόμενη της καταληκτικής ημερομηνίας υποβολής προσφορών. Προσφορά που ορίζει μικρότερο χρόνο απορρίπτεται ως μη κανονική.

#### **ΛΟΙΠΟΙ ΟΡΟΙ:**

Για ότι δεν προβλέπεται στην παρούσα πρόσκληση, εφαρμόζονται οι περί προμηθειών του Δημοσίου διατάξεις, όπως ισχύουν κάθε φορά και συμπληρωματικά ο Αστικός Κώδικας.

*Ο προμηθευτής θα πρέπει να προσκομίσει Ασφαλιστική & Φορολογική Ενημερότητά καθώς και*

*Αντίγραφο Ποινικού Μητρώου.*

**Ο ΔΙΟΙΚΗΤΗΣ**

**ΓΙΑΝΝΗΣ ΚΑΡΒΕΛΗΣ**

**ΤΕΧΝΙΚΕΣ ΠΡΟΔΙΑΓΡΑΦΕΣ**

Παρατηρούνται στο στεγάστρο της εισόδου του ΚΥ Λευκίμμης:

- Έντονες οξειδώσεις του οπλισμού του στεγάστρου με αποτέλεσμα την απομείωση της αντοχής του.
- Αποκολλήσεις του σκυροδέματος στην πλάκα του στεγάστρου
- Αποκολλήσεις των υποστυλωμάτων από την πλάκα του στεγάστρου.
- Στα σχέδια ξυλοτύπων που συνοδεύουν την οικοδομική άδεια του Κέντρου Υγείας Λευκίμμης δεν υπάρχουν τα δύο υποστυλώματα του στεγάστρου (βλ. σκαρίφημα).

Ως εκ τούτων, η επισκευή του στεγάστρου κρίνεται **επισφαλής** και προτείνεται η καθαίρεση του στεγάστρου και των δύο υποστυλωμάτων του (φωτ.1) ,

Οι υπηρεσίες και εργασίες που προτείνονται για **ΑΜΕΣΗ** υλοποίηση είναι:

**Καθαίρεση τμήματος στεγάστρου (3μ X 4,30μ) και υποστυλωμάτων του, κατόπιν έκδοσης οικοδομικής άδειας κατεδάφισης τμήματος στεγάστρου και υποστυλωμάτων του.**

**Αποκατάσταση του τμήματος της όψης που θα γίνει η καθαίρεση.**

Η πιθανή δαπάνη για τις υπηρεσίες, τα υλικά και τις εργασίες ανέρχεται στο ποσό των επτά χιλιάδων τετρακοσίων σαράντα ευρώ (7.440,00) συμπεριλαμβανομένου ΦΠΑ (24%).

Σημειώνεται ότι ο Ανάδοχος επιτρέπεται να εκχωρήσει σε τρίτον, μέρος του αντικειμένου της συμβάσεως χωρίς την Απόφαση της Αναθέτουσας Αρχής. Επίσης, οφείλει να ορίσει Πολιτικό Μηχανικό ΠΕ 5ετούς τουλάχιστον εμπειρίας (που θα αποδεικνύεται από ανάλογα δελτία παροχής υπηρεσιών), ο οποίος και θα εκπονήσει

τις απαραίτητες Μελέτες για την έκδοση της οικοδομικής άδειας και για την επίβλεψη των εργασιών στα πλαίσια της οικοδομικής άδειας. Ο Μηχανικός που θα επιβλέψει το έργο, να καταθέσει στην τεχνική Υπηρεσία της 6<sup>ης</sup> ΥΠΕ, Υπεύθυνη Δήλωση του Ν.1599/1986 περί ανάληψης της ευθύνης για τις μελέτες και την επίβλεψη της οικ. άδειας.

Να προβεί σε όλες τις απαραίτητες ενέργειες-αδειοδοτήσεις, και να τις προσκομίσει στην τεχνική υπηρεσία της 6<sup>ης</sup> ΥΠΕ πριν την εκτέλεση του έργου.

Η τιμή της προσφοράς θα πρέπει να δοθεί κατ' αποκοπή και να περιλαμβάνει όλα τα υλικά, μικροϋλικά, το εργολαβικό όφελος, τις ασφαλιστικές εισφορές, κόστος εκπόνησης μελετών, επίβλεψης κ.α.

Επισημαίνεται ότι οι υποψήφιοι ανάδοχοι, πρέπει να Μηχανικοί, εργολήπτες δημοσίων έργων και πριν την κατάθεση της προσφοράς τους, οφείλουν να γνωρίζουν ότι:

- Πρέπει να λάβουν γνώση των χώρων (διαστάσεων, απαιτήσεων, υπάρχουσας κατάστασης των χώρων).
- Να εκτελέσουν τις απαραίτητες εργασίες σε συνεννόηση με το ΚΥ Λευκίμμης για την απρόσκοπτη λειτουργία του.
- Να ληφθούν, από τον Ανάδοχο όλα τα απαραίτητα μέτρα ασφαλείας από την υπογραφή της σύμβασης και μέχρι την ολοκλήρωση των εργασιών, για το προσωπικό, εργαζόμενους, εξοπλισμό κλπ
- Ο Ανάδοχος έχει την αποκλειστική ευθύνη και υποχρέωση για την πρόσληψη, την αμοιβή και την ασφάλιση του προσωπικού που χρησιμοποιεί, σύμφωνα με τα οριζόμενα στην κείμενη νομοθεσία.
- Είναι αποκλειστική ευθύνη του αναδόχου οποιαδήποτε βλάβη ή ατύχημα και έχουν υποχρέωση αποκατάστασης ή αποζημίωσης.

- Πρέπει να απομακρύνουν όλα τα προϊόντα των εργασιών (π.χ. στοιχεία αποξήλωσης κ.α.) από τον εσωτερικό, αλλά και από τον περιβάλλοντα χώρο του κτιρίου. Όλα τα απορρίμματα που θα προκύψουν από τις εργασίες, να διατεθούν σε χώρο που προβλέπεται από την σχετική νομοθεσία (ΑΕΚΚ). Ο υπό διαμόρφωση χώρος, πρέπει να παραδοθεί καθαρός και έτοιμος προς άμεση χρήση.
- Τα ενσωματούμενα υλικά αποκατάστασης να είναι πιστοποιημένα και να φέρουν την ένδειξη CE. Να προσκομίζονται στο εργοτάξιο στις εργοστασιακές τους συσκευασίες επί των οποίων θα αναγράφονται κατ' ελάχιστον η ονομασία του προϊόντος, το εργοστάσιο παραγωγής και η περιεχόμενη ποσότητα στην συσκευασία.
- Η χρήση όλων των ενσωματούμενων υλικών να γίνεται από έμπειρο προσωπικό, σύμφωνα με τις οδηγίες του προμηθευτή.
- Οφείλουν να παραδώσουν τους χώρους σε πλήρη και καλή λειτουργία
- **Απαιτείται εγγύηση καλής εκτέλεσης εργασιών για 15μήνες.**
- **Ο μέγιστος χρόνος αποπεράτωσης των εργασιών είναι δέκα (10) μέρες μετά την έκδοση της οικοδομικής άδειας.** Ο Ανάδοχος οφείλει να υποβάλλει τα απαραίτητα δικαιολογητικά στο e-adeies εντός προθεσμίας 20ημερών από την υπογραφή της σύμβασης. Σε περίπτωση καθυστερήσεων οφείλει να ενημερώσει την Τεχνική Υπηρεσία της 6<sup>ης</sup> ΥΠΕ.

- Η τιμή που θα δώσουν αφορά το σύνολο των υπηρεσιών, υλικών και εργασιών.

**ΠΑΡΑΡΤΗΜΑ**



Φωτ. 1 Είσοδος ΚΥ Λευκίμμης



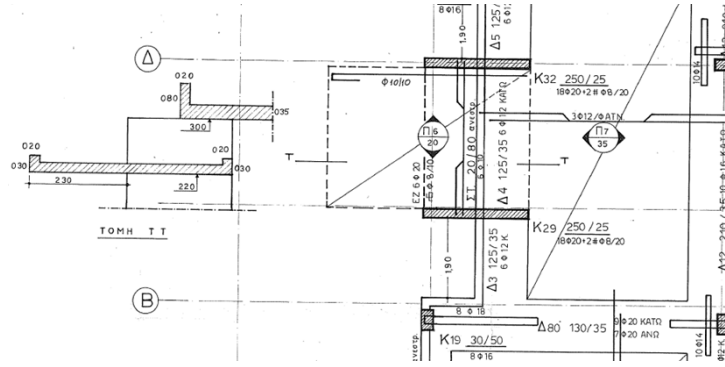

Σκαρίφημα ξυλότυπου οροφής ισογείου